Vivre avec un cancer au temps du confinement

Les patients face à la crise du Covid-19

Quelques semaines après le début du confinement imposé par la pandémie de coronavirus, **quel est le quotidien des patients vivant avec un cancer ? Quelles difficultés spécifiques éprouvent-ils** en raison de la crise sanitaire du Covid-19 ?

Notre enquête menée auprès de 1 119 patients vivant avec un cancer[1] donne un coup de sonde détaillé sur leur quotidien et révèle **5 conclusions importantes** qui réalisent plusieurs idées reçues.

1 Un parcours de soins qui s'adapte au confinement

Des traitements anti-cancer majoritairement maintenus

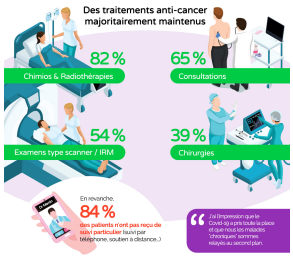

« J'ai l'impression que le Covid-19 a pris toute la place et que nous les malades (chroniques, sommes relégués au second plan

2 Un impact personnel significatif mais peu lié à la maladie

L'impact du confinement sur les patients vivant avec un cancer porte davantage sur les aspects sociaux que médicaux

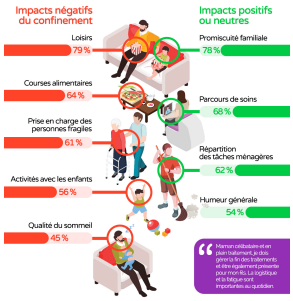

« Mon mari collaborateur et en plein traitement, je dois gérer la fin des traitements et être également présente pour mon fils. La logistique et la fatigue sont importantes au quotidien

Les changements imposés par le confinement sont perçus comme

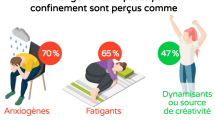

3 Des patients inquiets pour leurs proches et en manque de lien social

Top 3 des difficultés sociales et organisationnelles

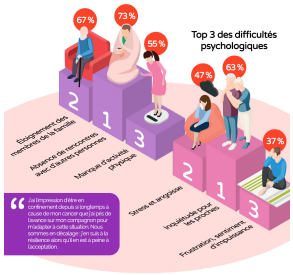

« J'ai l'impression d'être en confinement depuis si longtemps à cause de mon cancer que je pèse de l'inutile sur mes compagnons pour les activités quotidiennes. Je me sens comme en décalage. Je n'ai rien à la résilience alors qu'elle est si prisée à l'acceptation.

4 Des patients qui prennent le confinement avec philosophie

Top 5 des effets positifs d'ordre psychologique

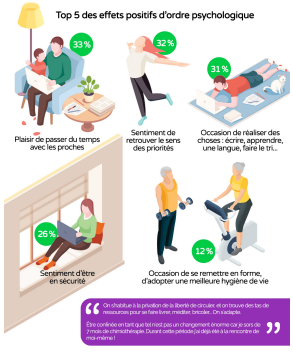

« On chatouille à la phrase de la liberté de circuler, et on trouve des bas de ressources pour se faire livrer, modifier, bricoler. On s'adapte.

Être confiné en tant que tel n'est pas un changement énorme car je sors de 3 mois de chimothérapie. Durant cette période j'ai déjà été à la rencontre de moi-même !

5 Un soutien associatif encore en retrait

71 % n'ont eu aucun contact avec une association de patients

46 % sans contact ne sont pas intéressés par leur soutien

« Le confinement me donne le sentiment d'une double peine et que ma maladie est bien peu de chose à côté de ce qui se passe. Abandon des aides qui nous font tant de bien. psychologue, psycho-esthéticienne, etc. Ces soutiens si importants quand on se rend en chimio.

Quels soutiens à distance attendent les patients durant le confinement ?

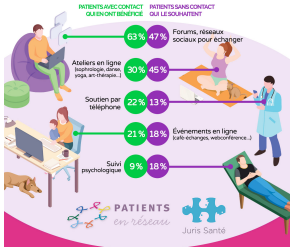

PATIENTS en réseau

Juris Santé

[1] Enquête réalisée du 30 mars au 4 avril 2020 par Patients en réseau et Juris Santé auprès de **1 119 patients soignant un cancer**, avec l'aide des associations Aider à Aider, AFSM, A.R.To.R, ANAPHECAP, BRCA France, Cancer Gentilbulles, Corhom, Gaveau, Espoir Pancréas, Ile (IM), Elpicelia, Europa Donna, France Lymphome, Espoir, Génétiocancer, Imagyn, Info Sarcomes, Laurette Fugain, Life is Rose, LymphoSport, Malaxemo France, Les Zurda et Vivre comme avant.

Cette infographie a été rendue possible grâce au soutien institutionnel de AstraZeneca

AstraZeneca